LGN200 固件升级步骤

2012.08.08

1. 使用 Y 型电缆，COM 口连接电脑，LEMO 口连接主机。
2. 打开超级终端，（XP 系统自带，win7 系统使用附件“win7 终端”；
   运行终端后，选择当前使用的 COM 口，参数设置如下：

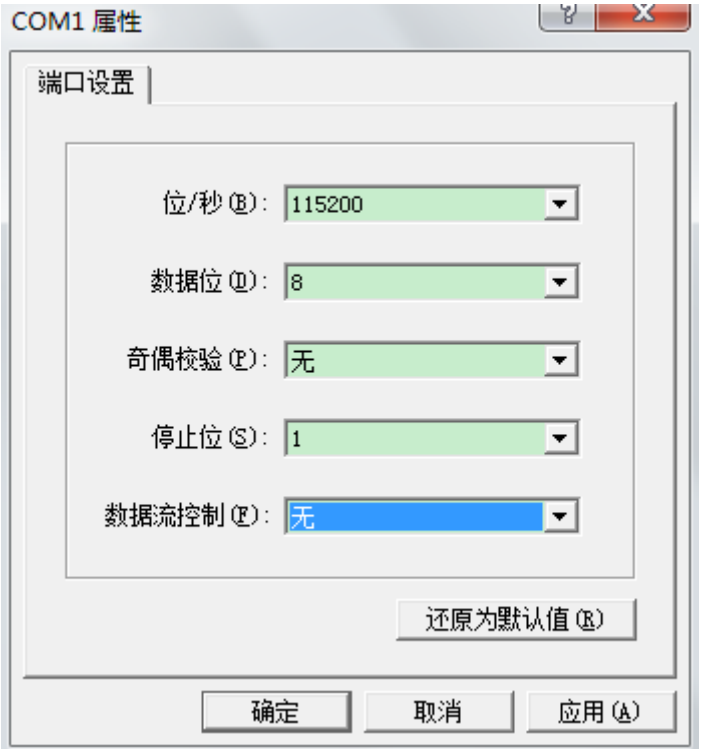

3. 设置完毕之后，主机开机同时按键盘 1 号键。

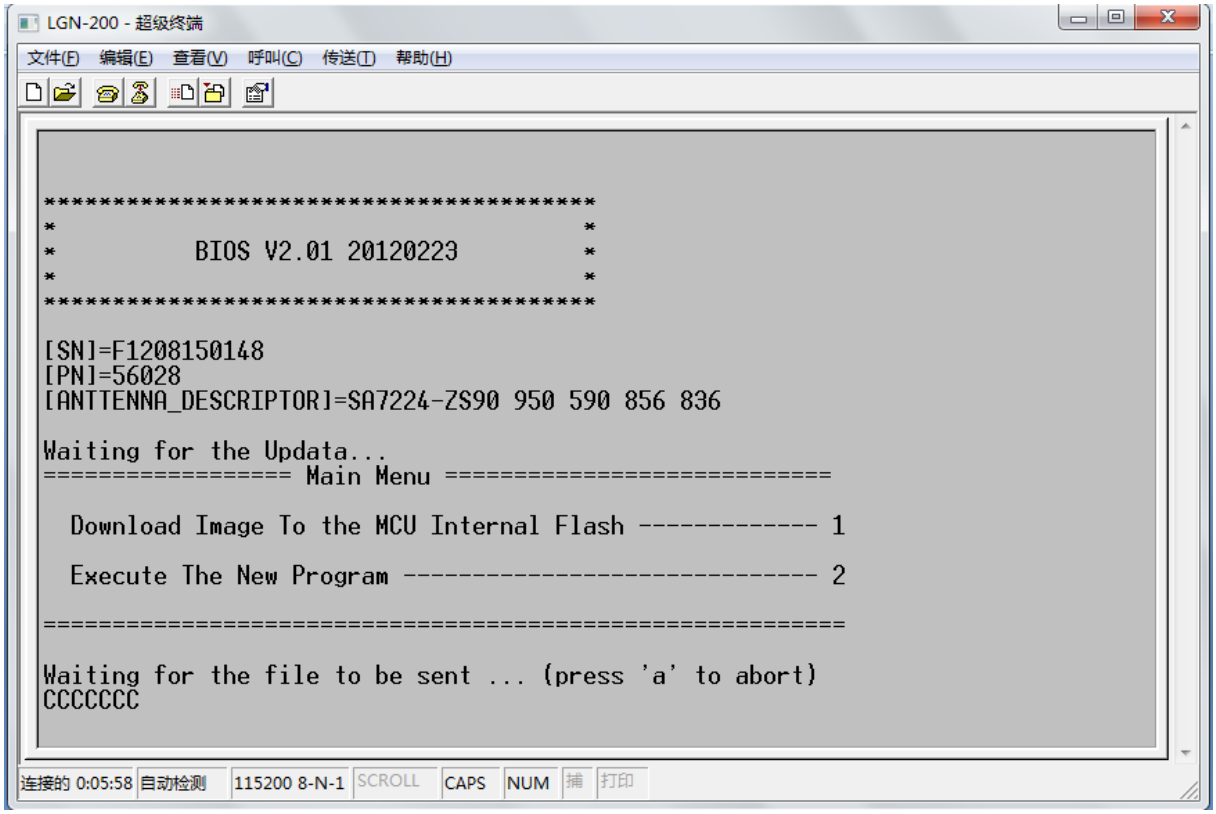

1 表示升级程序，按 2 跳出不升级

4. 点击“传送”菜单，发送文件

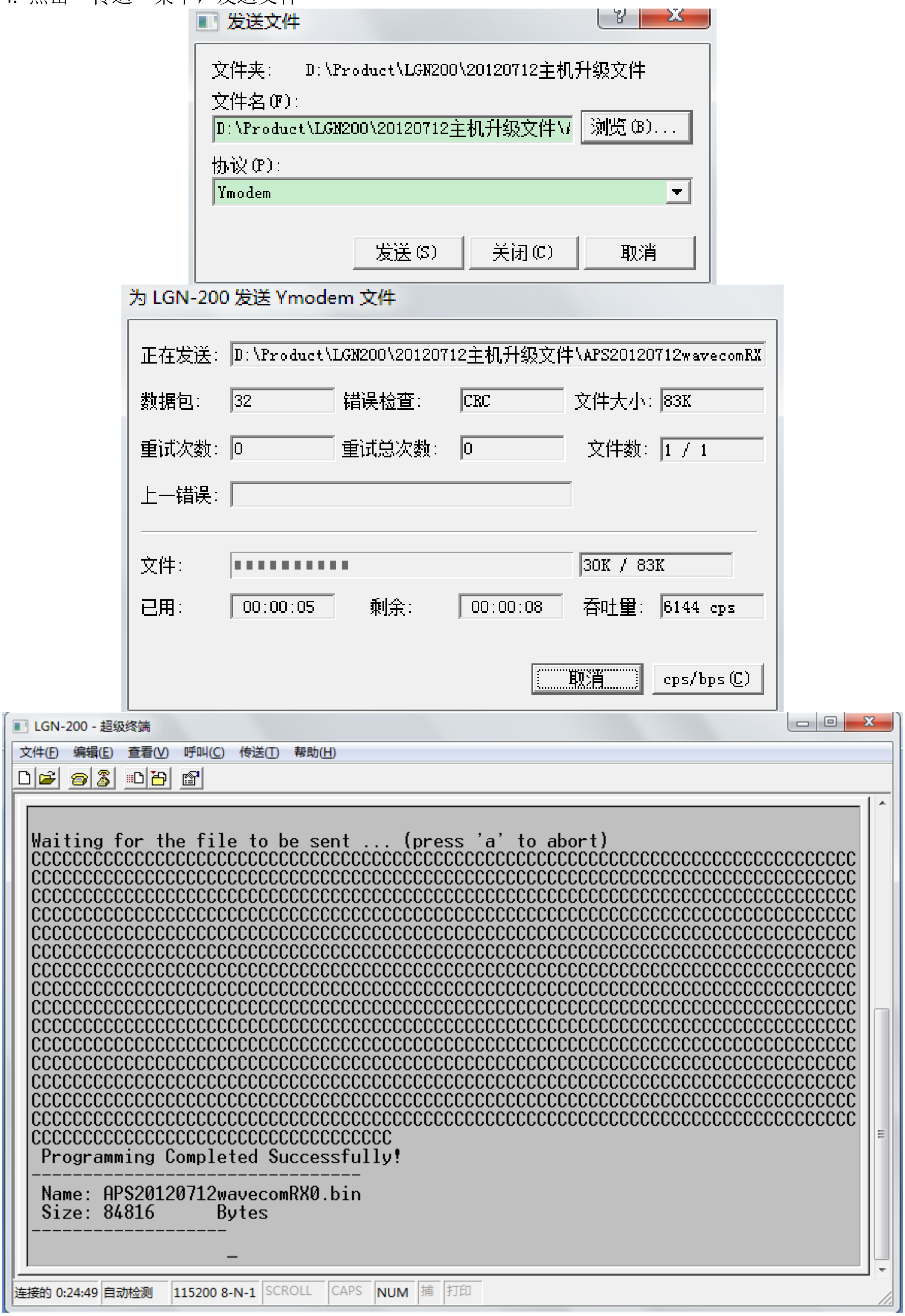

5. 升级完毕后，按键盘 2 跳出。

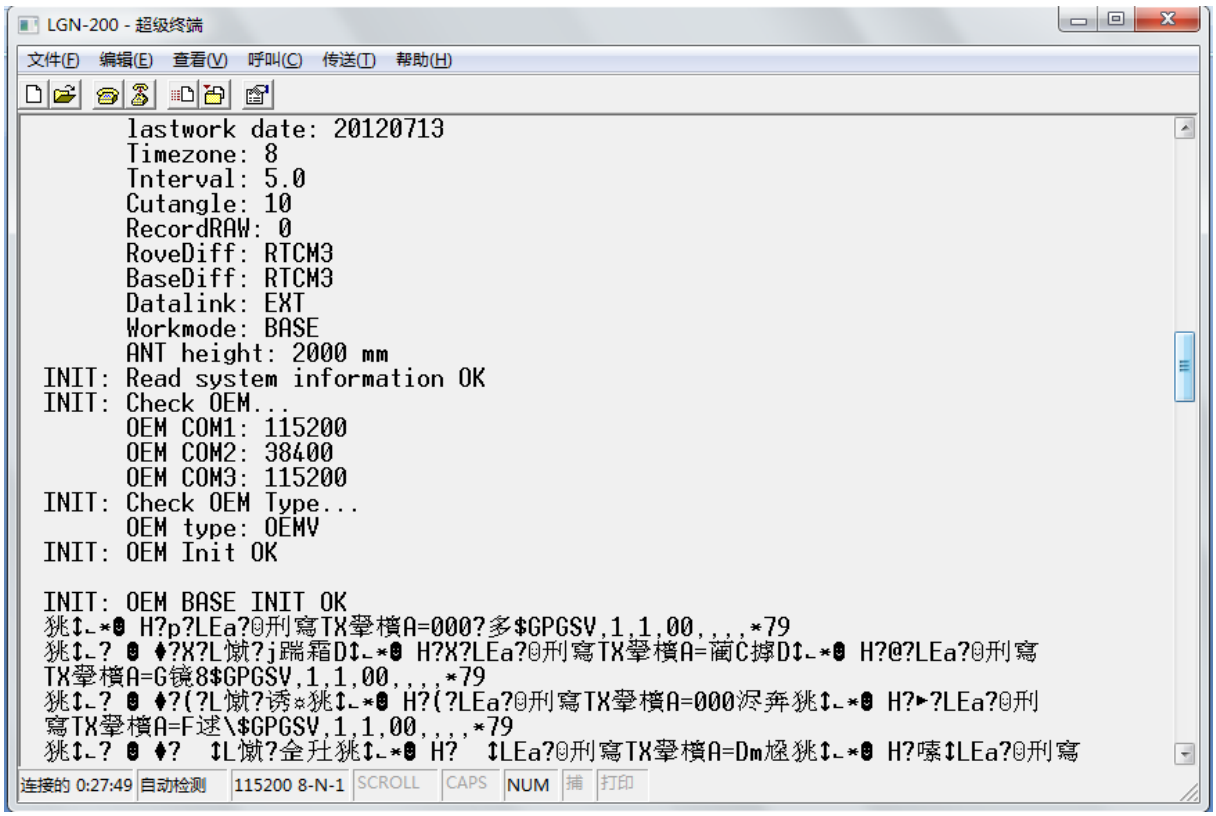
LGN-200 - 超级终端
文件(F) 编辑(E) 查看(V) 呼叫(C) 传送(T) 帮助(H)
lastwork date: 20120713
Timezone: 8
Tnterval: 5.0
Cutangle: 10
RecordRAW: 0
RoveDiff: RTCM3
BaseDiff: RTCM3
Datalink: EXT
Workmode: BASE
ANT height: 2000 mm
INIT: Read system information OK
INIT: Check OEM...
OEM COM1: 115200
OEM COM2: 38400
OEM COM3: 115200
INIT: Check OEM Type...
OEM type: OEMV
INIT: OEM Init OK
INIT: OEM BASE INIT OK
连接的 0:27:49
自动检测
115200 8-N-1
SCROLL
CAPS
NUM
捕
打印

完毕！